患者様用

胃ポリープ切除術をお受けになる患者様へ

患者様氏名：　　主治医：　　受け持ち看護師：

月/日	/	/	/	/
病日	入院当日	手術当日	1日目	2日目
目標	治療の内容を理解し、不安なく治療を受けることが出来る		合併症を起こすことなく、退院できる	
処置・内服		点滴を3本行います	点滴を2本行います	
検査		1階内視鏡室で行います 車椅子かベッドで移動します。 貴金属類は身につけないでください。 入れ歯などは外してください。 	朝に採血を行います。 午前中に胃カメラを行う場合もあります 胃カメラの場合は 金属類や入れ歯などは外してください	
活動・安静度	制限はありません。	ベッド上安静です。トイレのときだけベッドサイドに立ってもいいです。	採血などの結果がよければ、歩行できます。	
食事	腸をきれいにする食事がでます 夜9時以降は食べたりできません。 水やお茶なども飲まないでください。	飲んだり、食べたりできません。 	採血などの結果がよければ、昼から食事がでます	
清潔	制限はありません。	体は拭くことができます。 入浴はできません。	→	シャワー浴ができます。
排泄	制限はありません。	ポータブルトイレを使用してください。	採血などの結果がよければトイレに歩行できます。	
患者様及びご家族への説明	主治医より胃ポリープ切除について説明があります。 	具合が悪いときは すぐにお知らせください	検査結果を医師にみてもらい、結果がよければ水分や食事、歩行などについて看護師が説明します。それまで安静にしていてください。	次回の外来受診日について説明します 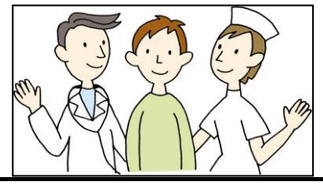

H25年2月改訂

※これはあくまでも予定表です。状態によっては治療が異なることもあります。ご了承ください。

能代厚生医療センター　7A病棟