Vol.15

ふれ愛

私達が守りたい地域の笑顔と医療の心

能代厚生医療センター広報誌

令和４年５月発行

発行／秋田県厚生農業協同組合連合会
能代厚生医療センター
〒016-0014 秋田県能代市落合字上前田地内
TEL：0185-52-3111（代表）
FAX：0185-55-0123

ホームページはこちらから▶

地域の皆様へ

発熱や咳、味覚障害など体調の変化を感じたら
医療機関を受診する前に下記までご相談ください！

あきた新型コロナ受診相談センター（コールセンター）

24時間受付　018-866-7050

基本理念

わたしたちは、地域中核病院として地域の皆様の健康を守ります

基本方針

1．地域の皆様に信頼され、愛される病院づくりを推進します
2．より安全で高度な医療を提供します
3．優れた医療者を育成します

CONTENTS

新型コロナ感染症と
産婦人科関連の話題の話題について…… ❷
地域連携アンケートの結果報告…… ❸
オンライン資格認証システムの導入…… ❸
能代厚生医療センター外来担当医表…… ❹

ＪＡ秋田厚生連
能代厚生医療センター

新型コロナ感染症と産婦人科関連の話題について

副院長　松井　俊彦

ここ数年来の新型コロナ感染症により、多くの生命が失われ、社会的システムが混乱しました。オミクロン株による第６波、最近ではオミクロン株の中でも感染力の強いBA.2など新しいタイプの感染の発生も報告されており、先の見えない闘いは続いています。

当病院では感染チームを中心として昼夜問わずその対応に追われています。最近の感染状況としては、全国的にはやや患者数の減少はありますが、秋田県など地方での感染が拡大しています。重要なことはマスク着用、消毒や換気などの基本的な感染予防であり、かつワクチン接種であると思われます。３回目のワクチン接種が終わっていない方には是非おすすめしたいと思います。

さて、私は産婦人科科長でもありますので、産婦人科領域の話題に触れさせていただきます。現在、能代山本地域で、分娩を行なっているのは当病院のみです。少子高齢化や地方の人口減少、ここ数年はコロナ感染症の影響もあり、分娩数は減少しています。一方、35才以降の妊婦さんのお産が増えています。これは社会事情の変化（女性の社会進出による晩婚化、未婚率の上昇など）を反映しているものであるとは思いますが、医学的には分娩の危険性が高まることになり、一つ一つの分娩にかかる負担が多くなっています。私たちの仕事は決して軽減はされてはいません。

ここで強調しておきたいのは、安全な分娩は産婦人科のみでは不可能であるということです。早産になったり赤ちゃんが小さく生まれてしまった場合には小児科での治療は必須ですし、帝王切開の麻酔には麻酔科によるサポートが基本です。病院においては、他科との連携は非常に重要です。

産婦人科というとお産のイメージが強いですが、婦人科がん（子宮頸がん、子宮体がん、卵巣がん）の予防・治療も非常に重要です。

子宮頸がんに関しての最近の話題は、子宮頸がんワクチンの勧奨の機運が再び高まったことです。これを機会に、対象となるお子さんを持つ方には、是非その有用性を理解して頂き、ワクチン接種していただくようお願いします。子宮体がん、卵巣がんについては、最近新たな抗がん剤が保険適応となり、さらなる治療効果の向上が期待されます。これらの病気は、がん検診による早期発見が重要であることは言うまでもありません。

また不妊治療が保険適応となったことも今回の新しい話題です。体外受精などの不妊治療は費用がかかることが多く、この負担を少しでも軽くできることは朗報であります。

無事お産が終わったお母さんの喜ぶ姿や、手術・抗がん剤治療が順調に終了し元気に退院する患者さんの姿を見せて頂くことが私達の何よりの励みとなっています。現在の新型コロナ禍という時代の中で地域の安心安全な産婦人科診療を守っていけるよう病院全体で力を尽くしていきたいと思っております。

これからもよろしくお願いいたします。

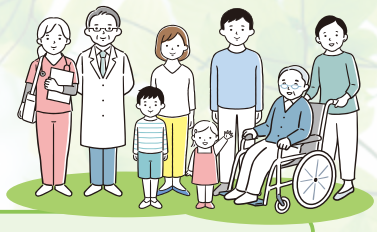

地域連携アンケートの結果報告

当院では地域医療を担う一医療機関として、地域の先生方との連携体制を築く取り組みを行っております。その一貫として、地域の先生方との連携を強化・発展していくため、昨年度地域連携に関するアンケート調査を実施させて頂きました。今回はアンケート結果の一部を紹介いたします。

当院を選択した理由

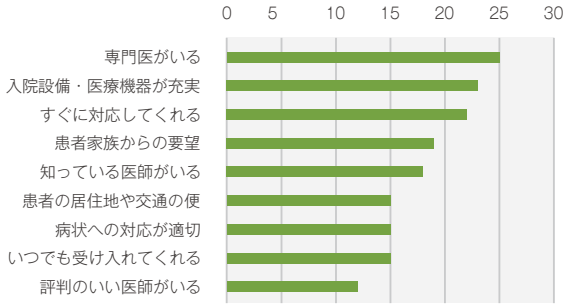

当院を選択した理由として１番多かった回答は「専門医がいる」、次いで多かった回答は「入院設備医療機器が充実」でした。

地域の先生方から紹介頂いた患者さんの満足度を高めるために、今後も対応策を検討していきます。

当院への紹介理由

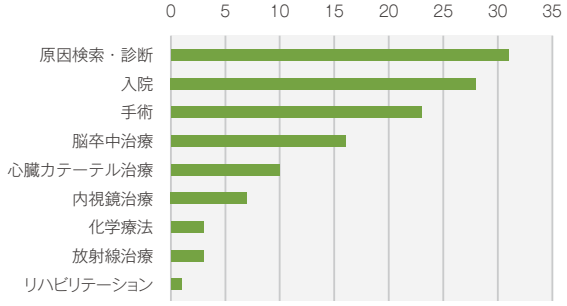

当院への紹介理由として１番多かった回答は「原因検索･診断」､次いで多かった回答は｢入院｣でした。

これからも早急な病気の発見や救急で治療が必要な患者が入院出来る病院として、継続して取り組んでいきたいと思います。

その他、「地域で担う役割が違うので、連携していただいてありがたい」｢受付･看護師の対応が良い｣｢いつも助かっている｣｢迅速な連携で感謝している｣等のご意見を頂きました。

今後もより速く地域で困っている患者さんの受診・入院に繋げられるよう、院内での連携を強化していきたいと思います。

当院は、これからも地域の開業医の先生方と連携を取らせて頂きながら、能代山本地区の急性期医療を支えてまいりますのでどうぞよろしくお願いいたします。

オンライン資格認証システムの導入

オンライン資格認証システムとは、患者様がシステムの利用を同意の下、お手持ちのマイナンバーカードを利用して専用のカードリーダー機（マイナタッチ）で、顔認証または暗証番号を入力していただく事で、当院では、患者様の生年月日・住所・最新の保険資格（限度額適用認定証含む）を確認でき、患者様は、当院へ保険証の提示や健康保険へ限度額認定証の申請手続きが省略できるシステムとなります。

当院では、令和３年12月より新患受付にオンライン資格認証システムを導入しておりますので、ご利用を希望される際は新患受付にてお声がけください。

能代厚生医療センター外来担当医表

2022年４月１日現在

診察科	開始時間		月	火	水	木	金
消化器内科	一診	9：00	藤島　裕耕	藤島　裕耕	岡本　卓也	藤島　裕耕	岡本　卓也
	二診		岡本　卓也	磯﨑　慶太	磯﨑　慶太	猿田　陽平	猿田　陽平
血液・腎臓内科 リウマチ科	一診	9：00	藤島　直仁	伊藤　貢	伊藤　貢	藤島　直仁	秋田大学　山下
	二診		秋田大学　阿部	髙橋　照子	髙橋　照子	秋田大学　加賀	—
外科	一診	9：00	石橋　正久	西成　悠	西成　悠	西成　悠	石橋　正久
	二診		西成　悠	棚橋　洋太	棚橋　洋太	石橋　正久	棚橋　洋太
脳神経外科	一診	9：00	非常勤医師	—	秋田大学医師	太田原　康成	太田原　康成
神経内科	9：00		—	岩手医大医師	—	—	—
呼吸器内科	一診	9：00	金田　浩人	佐々木　奈保	高橋　知親	金田　浩人	五島　哲
	二診		—	—	—	秋田大学医師	秋田大学医師
	午後	14：00	浅野／熊谷 ※完全予約制	—	—	—	—
呼吸器外科	9：00		松﨑　郁夫	—	—	髙橋　秀悟	松﨑　郁夫
	午後	13：00	齋藤　芳太郎	—	—	—	—
小児科	一診	9：00	高橋　郁子	近野　勇樹	近野　勇樹	近野　勇樹	近野　勇樹
	二診		近野 勇樹 または 山本 達彦	山本　達彦	山本　達彦	山本　達彦	山本　達彦
	午後	13：30	乳児検診	予防接種	—	予防接種	—
整形外科	一診	9：00	佐藤　毅	佐々木　寛	佐藤　毅	久保田　均	佐藤　毅
	二診		佐々木　寛	阿部　和伸	久保田　均	秋田大学医師	伊藤　博紀
	三診	9：00	～10：00 伊藤 博紀 10：00～ 阿部 和伸	9：00～11：00 佐藤　毅	9：00～12：00 伊藤　博紀	—	—
			9:00～12:00 スポーツ外来（月1回）				
循環器内科	一診	9：00	木村　州孝	梅田　有理	木村　州孝	木村　州孝	木村　州孝
	二診		藤倉　佑光	工藤　廣大	工藤　廣大	梅田　有理	三浦　千尋
	三診	9：30	秋田大学　髙橋	秋田大学　関	木村医院医師	秋田大学　髙木	秋田大学　三浦
産婦人科　婦人科	一診	9：00	柴田　悟史	松井　俊彦	柴田　悟史	坂口　太一	松井　俊彦
	二診	9：30	松井　俊彦	坂口　太一	窪田　有紗	柴田　悟史	窪田　有紗
産婦人科　産科	9：00		窪田　有紗	柴田　悟史	松井　俊彦	松井 俊彦　窪田 有紗	坂口　太一
精神科	一診	9：00	小松　和音	齋藤　英知	齋藤　英知	齋藤　英知	小松　和音
	二診		山田　篤	小松　和音	山田　篤	佐藤　優真	佐藤　優真
	三診		佐藤　優真	山田　篤	—	—	—
泌尿器科	一診	9：00	小峰　直樹	佐々木　禎	久保　恭平	小峰　直樹	久保　恭平
	二診	10：30	久保　恭平	小峰　直樹	佐々木　禎	佐々木　禎	小峰　直樹
皮膚科	一診	9：00	矢島　晴美	矢島　晴美	矢島　晴美	矢島　晴美	矢島　晴美
	二診		佐藤　晴香	弘前大学医師	佐藤　晴香	佐藤　晴香	佐藤　晴香
耳鼻咽喉科	一診	9：00	江戸　雅孝	江戸　雅孝	江戸　雅孝	江戸　雅孝	江戸　雅孝
	二診		安部　友恵	安部　友恵	秋田大学医師	安部　友恵	安部　友恵
形成外科	9：00		岩手医大医師	—	—	—	岩手医大医師
腫瘍内科	9：00		—	—	秋田大学医師	—	—
糖尿病・代謝科	9：00		外山　はな子	—	秋田赤十字病院医師	外山　はな子	外山　はな子
眼科	9：00		非常勤医師	—	—	—	—
放射線科	完全予約制		岩間　孝英	岩間　孝英	岩間　孝英	岩間　孝英	岩間　孝英
緩和ケア外来	14：00～16：00		—	—	緩和ケアチーム	—	—